

TRAZIONE EXTRA ORALE (T.E.O.)

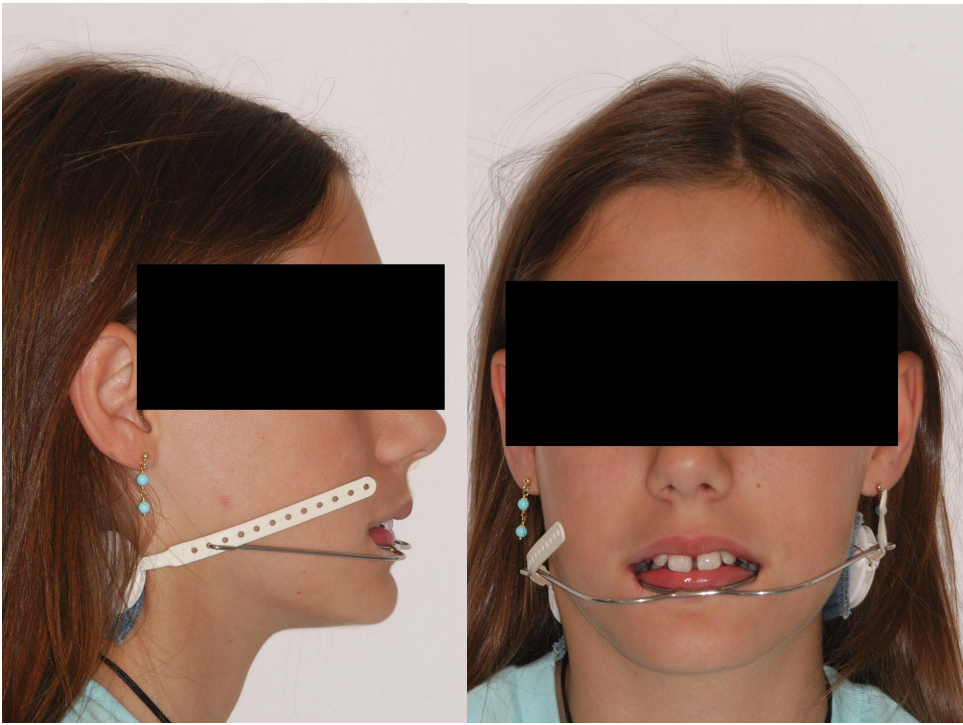

Questo apparecchio serve a rallentare la crescita della tua mascella superiore e portare indietro i denti superiori per poter far chiudere in modo corretto la tua bocca.

- La T.E.O. deve essere portata tutti i giorni per almeno 14 ore. Questo vuol dire che va' tenuta tutta la notte e durante il giorno quando sei in casa. Ogni ora in più rende comunque più efficace e più breve la terapia.
- E' importante saltare il minor numero di giorni possibile. Ogni giorno perduto annulla l'effetto di 2 giorni in cui è stata portata.
- La T.E.O. è costituita da 2 archi: quello interno va inserito nei tubi più larghi delle bande dei molari superiori, mentre quello esterno va connesso al collo (TEO cervicale) o alla testa (TEO alta) tramite una fascia fornita di una striscia elastica con dei fori.
- E' molto importante che la T.E.O. sia inserita in bocca prima di attaccarla alla striscia elastica.
- Durante la rimozione della T.E.O. assicuratevi di eliminare la trazione elastica prima di rimuovere l'arco interno.
- La forza esercitata dalla trazione elastica può dare una leggera sensazione di tensione che svanirà in poco tempo.
- La T.E.O. non va' portata durante l'attività sportiva.

Ricordati di contattarci subito nel caso che tu non riesca a portarla, ti faccia male o anche soltanto abbia dei dubbi o delle domande da farci.

E', infine, importante riportare la T.E.O. ad ogni successivo controllo.